



1:100 Noord-Oostgevel





1:100 Zuid-Oostgevel



1:100 Zuid-Westgevel

RENVOOI

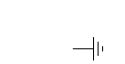
Elektra conform NEN 1010

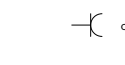
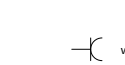
-  enkele wandcontactdoos geard
-  dubbele wandcontactdoos geard
-  enkelepolige schakelaar
-  dubbelepolige schakelaar
-  verschillschakelaar
-  omvormer
-  centraal aangepunt
-  roommeter
-  lichtpunt
-  lichtpunt
-  elektr. deurdrager
-  elektr. zonscreen
-  elektr. zonwering
-  thermostaat
-  videodeur
-  vloerverwarmingverdelers
-  vloerverwarming
-  wandcontactdoos opbouw
-  vloerverwarming
-  vorm
-  oven
-  kast
-  draager
-  wasmachine
-  elektrische radiator
-  warmte terugwinning
-  stopcontact
-  buitenlamp
-  onbepaalde ruimte (lichtstroepmethode)

Algemeen

- Mogelijkheid tot toeren autoverplaats in parkeergebiede onder het appartementengebouw
- n.b. installaties uitvoeren conform opgegeven installateur
- n.b. maatvoering in millimeter tenzij anders aangegeven
- n.b. alle maten in het werk te controleren
- n.b. positie van de pv-panels staat indicatief

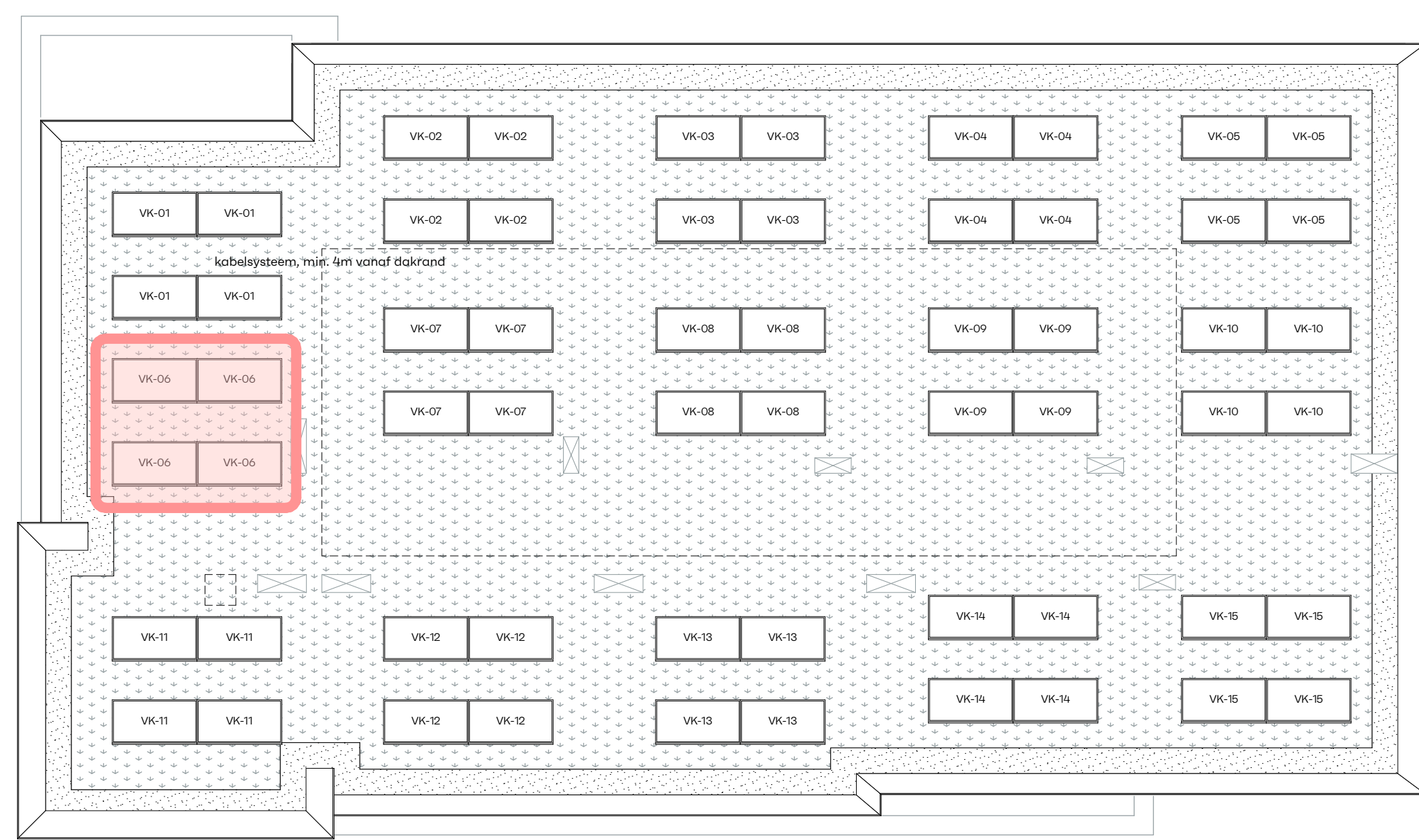

1:100 Dak aanzicht

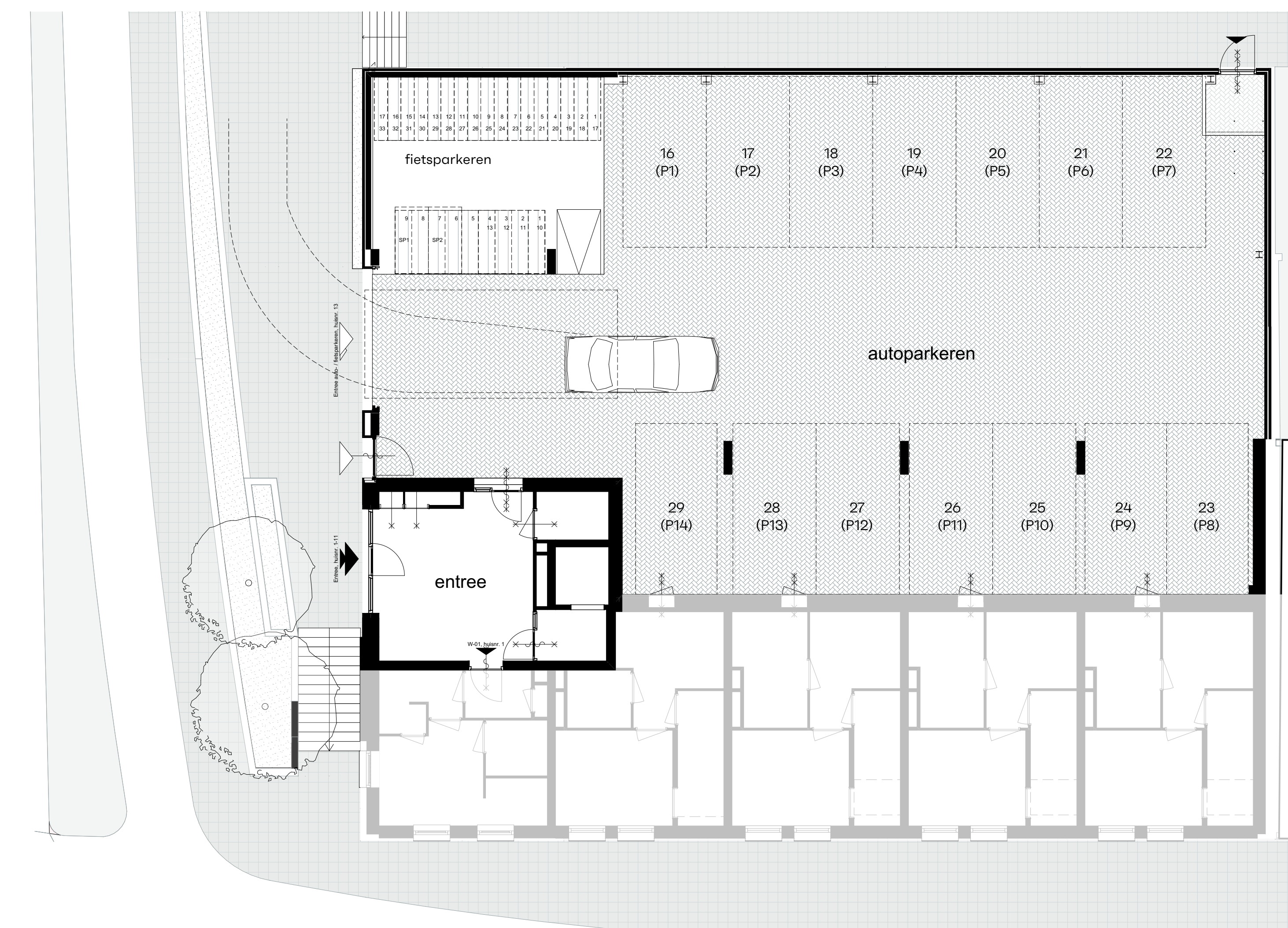

1:100 Souterrain overzicht

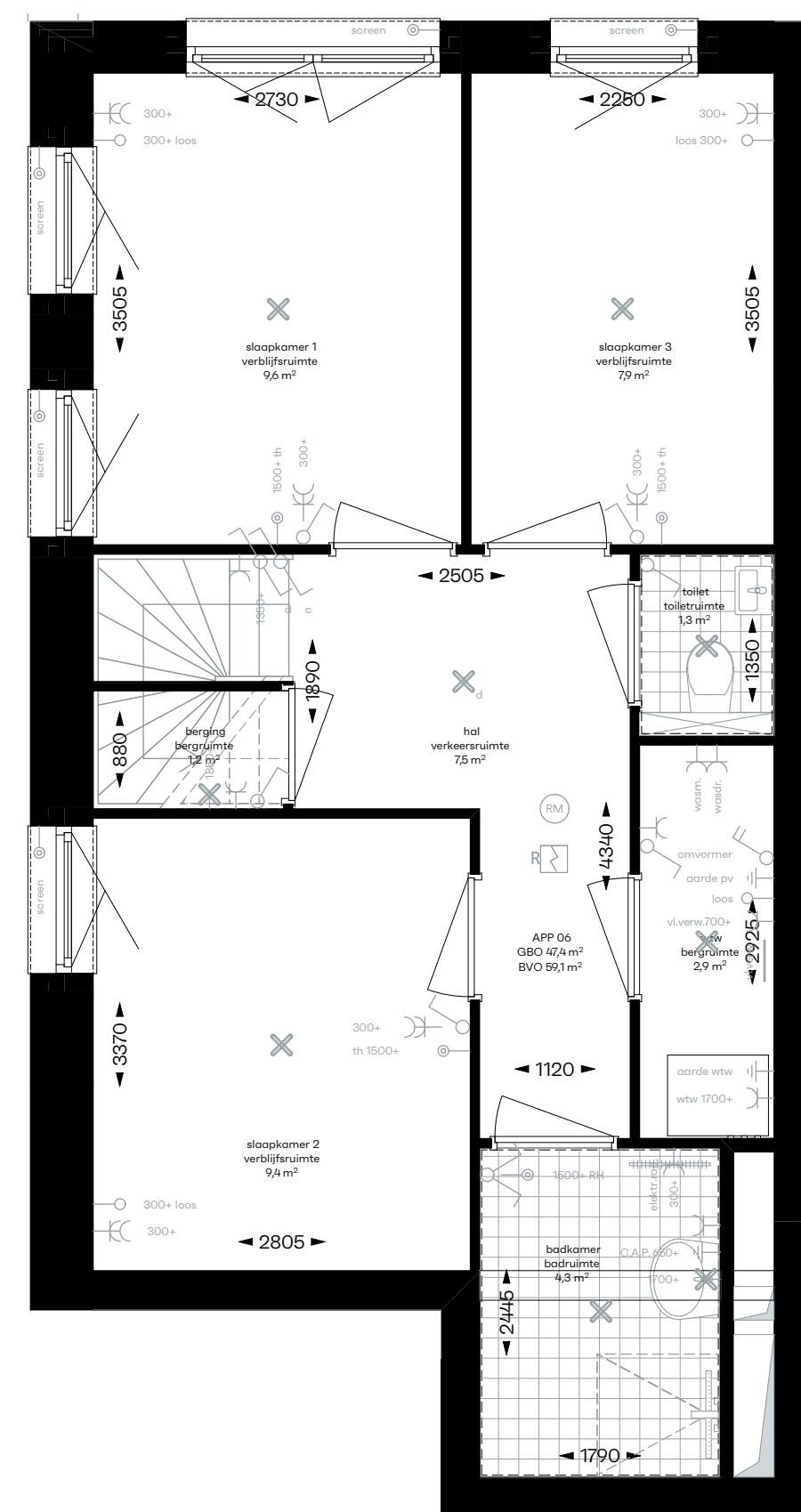

1:50 1e verdieping

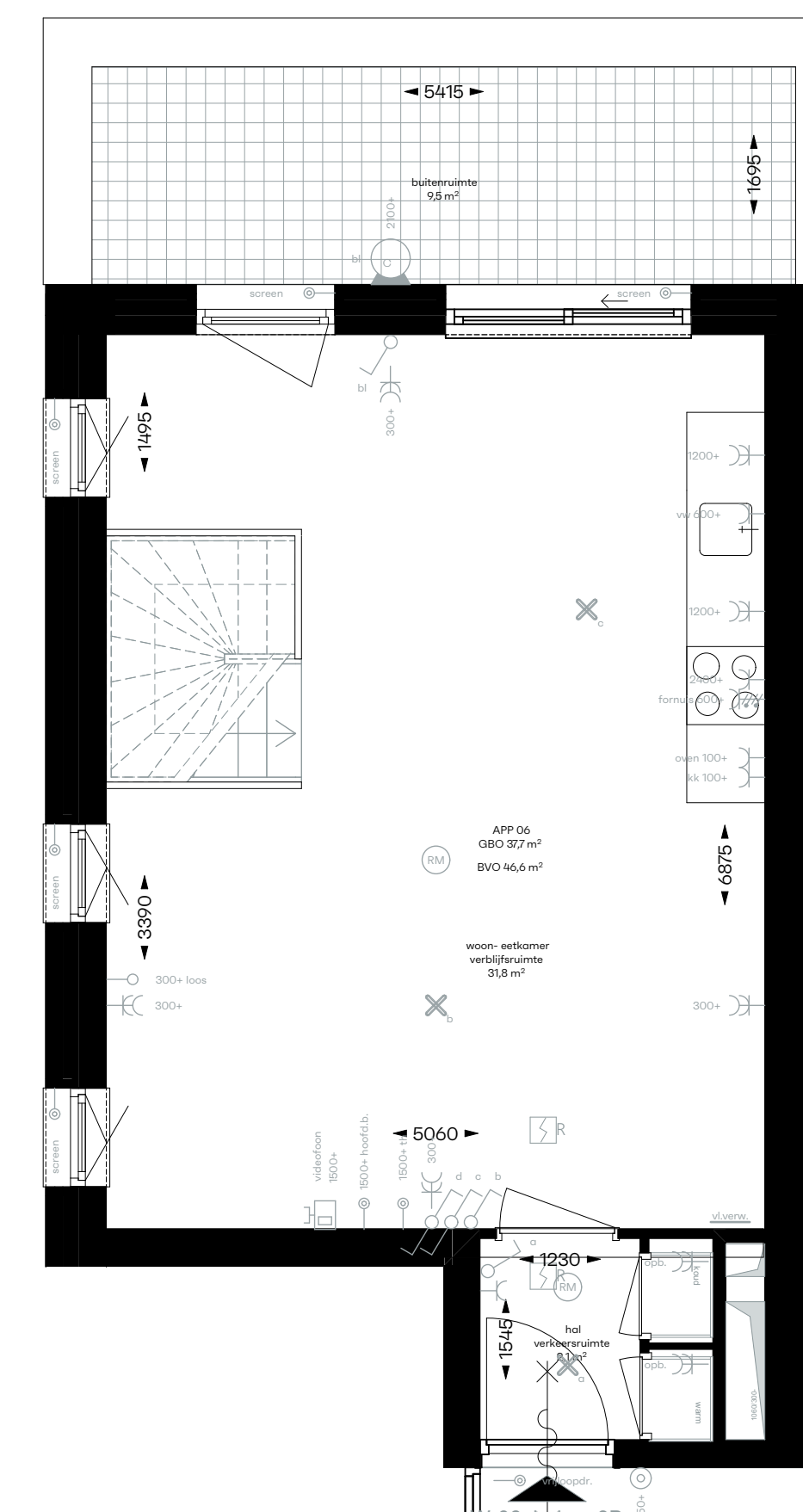

1:50 2e verdieping

Voor akkoord koper: Voor akkoord verkoper:

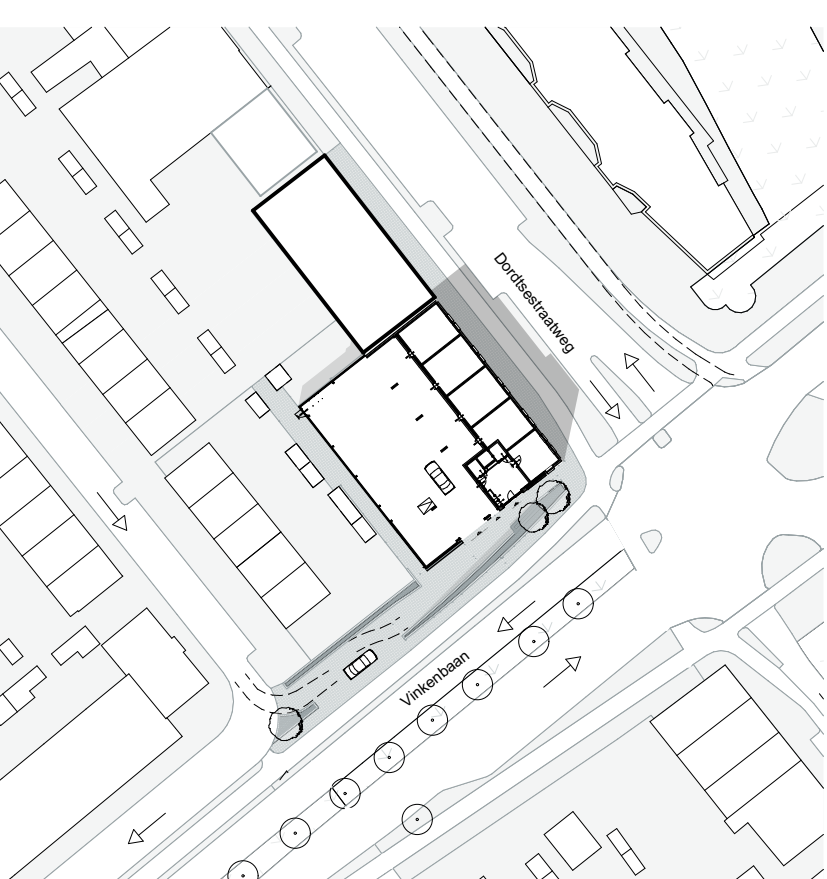

1:1000 Situatie 1:1000

roffaa
 Roffaa
 Nijla van Hoornedestreet 10
 3021 SZ // Rotterdam // Nederland
 +31 312 06 83
 info@roffaa.nl // www.roffaa.nl

De Vaan
 Dorstsestraatweg 601-611 Rotterdam

Opdrachtgever
 Fullhouse Vastgoed

Appartementnummer
 06

Omschrijving
 Verkoop contracttekening

Fase
 technisch ontwerp concept

Schaal
 1:50

Datum
 10-05-2023
 t/m 17-06-2024

Projectcode
 PKC-028

Firma
 AD

VK-06